

**Annexe obligatoire N°7** au formulaire CERFA 14734-04 de demande d'examen au cas par cas :

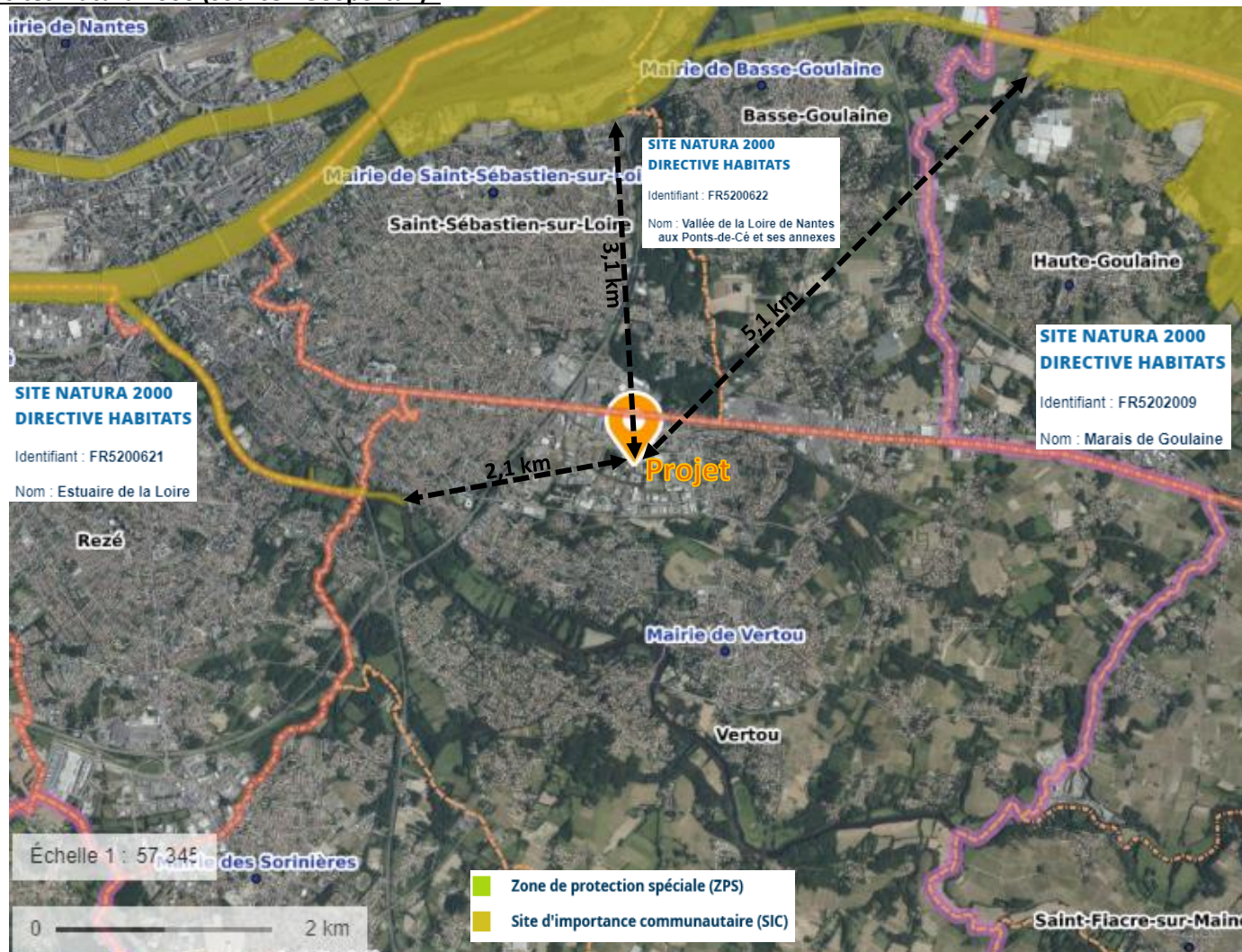

Plan de situation des sites Natura 2000 - **Projet de réaménagement du site AFM RECYCLAGE de Vertou - Maladrie (44)**

**Plan de situation des sites Natura 2000 (source : Géoportail) :**



**Description des sites Natura 2000 :**

**Les sites Natura 2000 les plus proches du projet sont les suivants (dans un rayon de 5 km) :**

- ⇒ Zones Spéciales de Conservation (ZSC) au titre de la Directive « Habitats-Faune-Flore » (et désignées à partir des Sites d'Importance Communautaire (SIC)) :
- FR5200621 intitulé « Estuaire de la Loire », situé à l'ouest du projet à environ 2,1 km,
  - FR5200622 : « Vallée de la Loire de Nantes aux Ponts-de-Cé et ses annexes », situé au nord du projet à environ 3,1 km,
  - FR5202009 : « Marais de Goulaine », situé au nord-est du projet à environ 5,1 km.